



THAITAP GROUP
SKYE



CÔNG TY TNHH XNK THÁI TẬP

NHÀ SẢN XUẤT VÀ PHÂN PHỐI ẮC QUY SKYE LINH KIỆN PHỤ TÙNG XE ĐIỆN CHÍNH HÃNG

LIÊN HỆ



Phone : 0222 653 7799

Email : thaitapgroup.no1@gmail.com

Website : www.thaitapgroup.com

Nhà máy sản xuất: Lô C4, KCN Đại Đồng -
Hoàn Sơn, Xã Đại Đồng, Tiên Du, Bắc Ninh, VN

Cơ sở chính: KCN Tiên Sơn, Tiên Du, Bắc Ninh, VN

Chi nhánh miền nam: 380/40 Trần Thị Năm,
P.Tân Chánh Hiệp, MN Q.12, Hồ Chí Minh, VN

HỒ SƠ NĂNG LỰC PROFILE

www.thaitapgroup.com

THƯ NGỎ

MỤC LỤC

“ CÔNG TY TNHH XNK THÁI TẬP xin gửi lời cảm ơn chân thành nhất tới quý khách hàng, quý đối tác đã và đang hợp tác và dành sự tín nhiệm cao cho Thái Tập cũng như những sản phẩm của Thái Tập đang cung cấp ra thị trường. ”

Thông tin công ty	04
Giới thiệu công ty	05
Cơ sở pháp lý	06
Sơ đồ tổ chức & Nguồn nhân lực	07
Văn hoá doanh nghiệp	08
Tầm nhìn-Sứ mệnh-Giá trị cốt lõi	09
Mục tiêu & Chiến lược phát triển	10
Sản phẩm	14
Năng lực sản xuất	18
Mạng lưới phân phối	22
Đối tác tiêu biểu	23

THÔNG TIN CÔNG TY

Tên công ty: CÔNG TY TNHH XUẤT NHẬP KHẨU THÁI TẬP

Nhà máy sản xuất: Lô C4, KCN Đại Đồng - Hoàn Sơn, Xã Đại Đồng, Tiên Du, Bắc Ninh, Việt Nam

Cơ sở chính: KCN Tiên Sơn, Tiên Du, Bắc Ninh, Việt Nam

Chi nhánh miền nam: 380/40 Trần Thị Năm, P.Tân Chánh Hiệp, MN Q.12, Hồ Chí Minh, VN

Điện thoại: 0222.653.7799

Mã số doanh nghiệp: 2300939316

Website: www.thaitapgroup.com



GIỚI THIỆU CÔNG TY

Công ty TNHH XNK THÁI TẬP thành lập năm 2001. Trải qua gần 20 năm kinh doanh và phát triển, THÁI TẬP trở thành doanh nghiệp hàng đầu về cung ứng linh kiện phụ tùng và sản xuất lắp ráp bình ắc quy thương hiệu SKYE, hoạt động theo mô hình chuyển giao công nghệ từ tập đoàn ắc quy số 1 thế giới, phát triển sản xuất đến tiêu thụ sản phẩm.

Công ty hiện có nhà máy sản xuất đặt tại KCN Đại Đồng, Hoàn Sơn, Tiên Du, Bắc Ninh, Việt Nam và 2 cơ sở bán hàng, chăm sóc khách hàng tại KCN Tiên Sơn và chi nhánh ở Quận 12 TP Hồ Chí Minh.

Các sản phẩm chủ đạo của công ty: Linh kiện phụ tùng xe điện 2 bánh, bình ắc quy thương hiệu SKYE. Sản lượng hàng năm đạt tới hàng triệu sản phẩm được bán ra thị trường trên khắp 63 tỉnh thành.

Doanh thu hàng năm luôn nằm trong top đầu và trở thành thương hiệu dẫn đầu trong ngành cung cấp ắc quy, linh kiện phụ tùng xe điện trên toàn quốc.

CƠ SỞ PHÁP LÝ

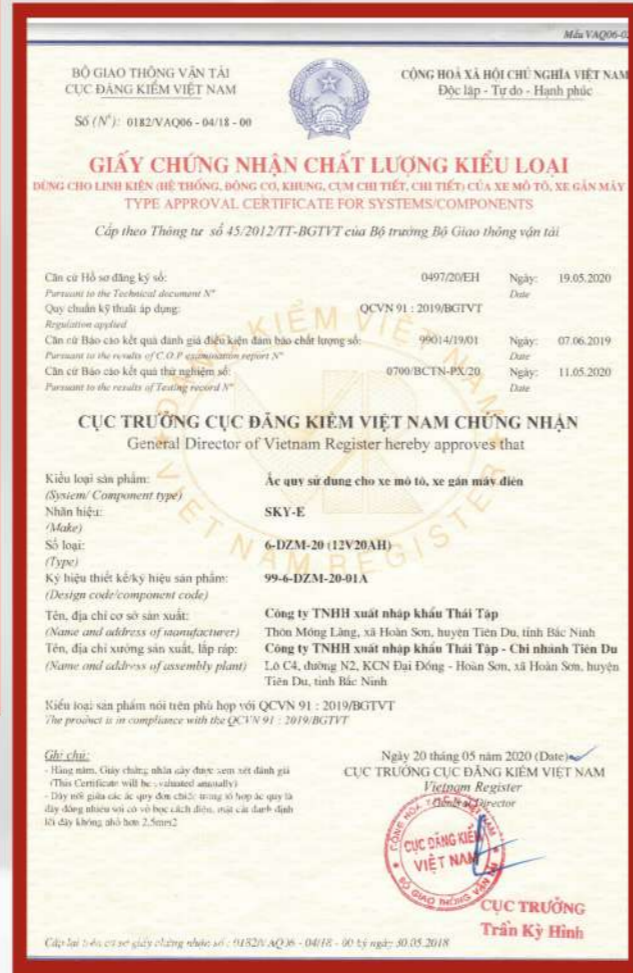
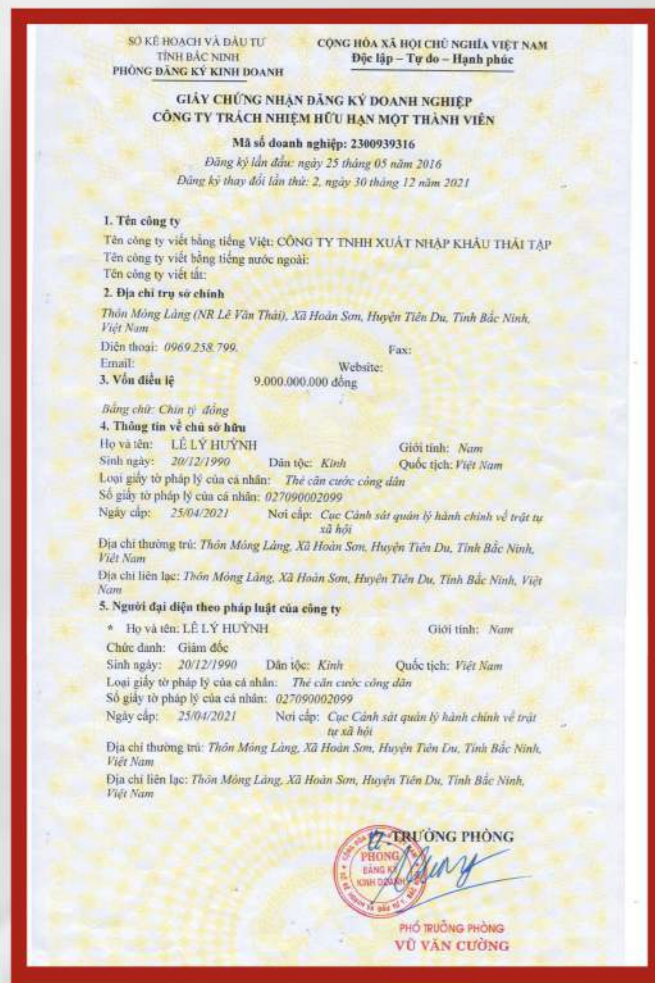

SƠ ĐỒ TỔ CHỨC & NGUỒN NHÂN LỰC

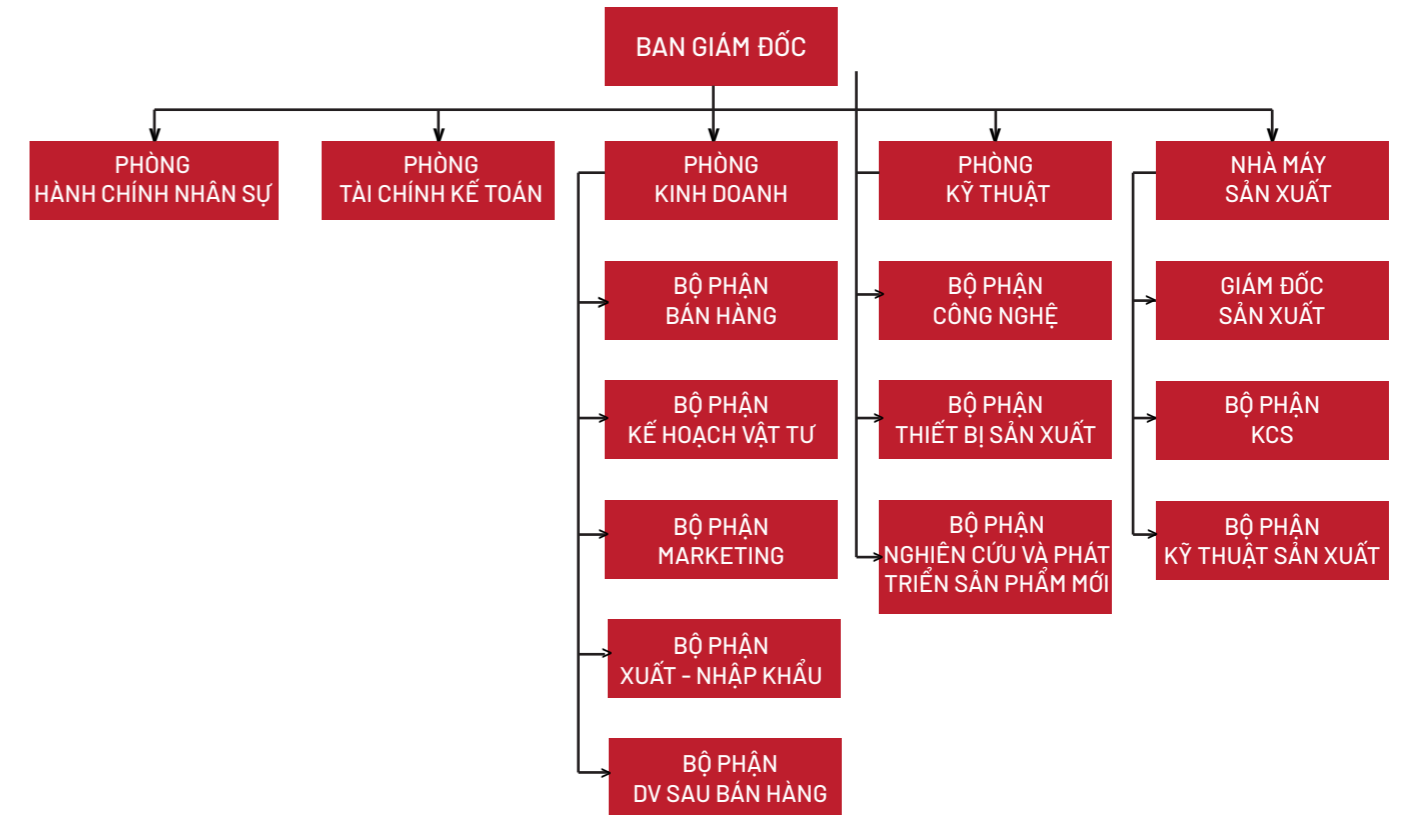

NGUỒN NHÂN LỰC

- Tổng số cán bộ công nhân viên: 80 người
 Trong đó:
- Trình độ đại học và trên đại học: 10 người
 - Trình độ cao đẳng và trung cấp: 20 người
 - Công nhân kỹ thuật: 40 người
 - Lao động phổ thông: 10 người

VĂN HOÁ DOANH NGHIỆP



Con người là chìa khoá của thành công

Con người là tài sản lớn nhất của công ty TNHH XNK Thái Tập. Để xây dựng thương hiệu “ SKYE sức mạnh vượt trội “ chúng tôi xây dựng không chỉ ở chất lượng sản phẩm mà chúng tôi cung cấp mà còn ở quá trình chăm sóc khách hàng.



Uy tín là nền tảng phát triển

Niềm tin vào thương hiệu SKYE là cơ sở để tồn tại và phát triển bền vững. Trên nguyên tắc “Hữu xạ tự nhiên hương” luôn được công ty TNHH XNK Thái Tập áp dụng như một chiến lược Marketing đỉnh cao giúp công ty trường tồn.



Triết lý kinh doanh

1. Thương hiệu là trái tim
2. Chất lượng là trọng tâm
3. Khoa học công nghệ là tiên phong
4. Con người là nền tảng
5. Lợi ích cộng đồng là nghĩa vụ

TẦM NHÌN - SỨ MỆNH GIÁ TRỊ CỐT LÕI



Tầm nhìn

Trở thành doanh nghiệp dẫn đầu trong lĩnh vực sản xuất lắp ráp ắc quy, pin lithium và phân phối linh kiện phụ tùng ra thị trường mang thương hiệu SKYE.



Sứ mệnh

Mang lại hạnh phúc cho khách hàng và đại lý bằng chất lượng sản phẩm và dịch vụ tốt nhất với giá thành hợp lý nhất.



Giá trị cốt lõi

Làm việc là hành xử theo nguyên tắc 4C:

1. Chính trực: Tôn trọng đạo đức nghề nghiệp, hành xử công minh
2. Chu đáo: Hướng đến và đáp ứng tốt các yêu cầu của khách hàng
3. Cam kết: Chủ động phát triển kỹ năng ngày càng chuyên nghiệp
4. Chia sẻ: Tinh thần phối hợp, giúp đỡ nhau vì lợi ích chung.



MỤC TIÊU & CHIẾN LƯỢC PHÁT TRIỂN

01 Chính sách nhân sự

1. Với phương châm người lao động chính là nguồn lực và yếu tố quyết định đến sự phát triển của doanh nghiệp, ngoài ra nguồn nhân sự còn là bộ mặt của doanh nghiệp thông qua đó mọi người có thể đánh giá được tính chuyên nghiệp, cách vận hành và quản lý của doanh nghiệp. Vì vậy công ty luôn cố gắng xây dựng và phát triển đội ngũ nhân sự bằng cách thu hút nhân sự có chuyên môn, trình độ tay nghề cao. Đặc biệt là những nhân sự có nhiều năm kinh nghiệm trong lĩnh vực sản xuất và kinh doanh các sản phẩm về ắc quy, linh kiện, phụ tùng xe điện. Chú trọng đến việc quản lý và đào tạo nhân sự trong suốt quá trình làm việc.
2. Ổn định đời sống bằng cách tạo môi trường làm việc lành mạnh, công bằng, chuyên nghiệp, có nhiều cơ hội học tập và thăng tiến. Lựa chọn thu nhập cho chính mình bằng sự nỗ lực của bản thân và cống hiến cho doanh nghiệp.

MỤC TIÊU & CHIẾN LƯỢC PHÁT TRIỂN

3. Thường xuyên bồi dưỡng kiến thức chuyên môn bằng đào tạo tại chỗ, di học các lớp do bên ngoài tổ chức, huấn luyện kỹ năng thực hiện chuyên môn thành thực, chuyên nghiệp ở tất cả các chuyên môn khác nhau trong cơ cấu doanh nghiệp.
4. Tổ chức thi đua khen thưởng, giúp đỡ thăm hỏi đồng viên, chia sẻ, xây dựng văn hoá doanh nghiệp trên nền của công cụ quản lý hiệu quả tạo ra mối quan hệ thân thiện đồng nghiệp, thực hiện nếp sống văn minh, tôn trọng quy định chung và quyền cá nhân của mỗi người. Quan tâm của lãnh đạo với nhân viên, nhân viên với nhân viên tạo ra sự gắn gũi gắn bó



MỤC TIÊU & CHIẾN LƯỢC PHÁT TRIỂN

02 Chính sách chất lượng

1. Xây dựng , áp dụng và duy trì hệ thống quản lý chất lượng phù hợp với các yêu cầu của tiêu chuẩn ISO 9001-2015.
2. Không ngừng đầu tư thiết bị, công nghệ tiên tiến và hiện đại để tạo ra năng suất, chất lượng và hiệu quả cao trong quá trình sản xuất.
3. Liên tục đào tạo nâng cao trình độ và kỹ năng cần thiết cho toàn thể CBCNV, tạo mọi điều kiện cho mỗi cá nhân tự do sáng tạo và phát huy năng lực của mình để hoàn thành tốt nhất nhiệm vụ được giao.
4. Duy trì việc kiểm định, hiệu chuẩn các thiết bị đo lường, thực hiện đánh giá cấp chứng nhận đăng kiểm định kỳ hàng năm.
5. Liên tục tự hoàn thiện hệ thống quản lý chất lượng và cải tiến hoạt động sản xuất kinh doanh của công ty.



MỤC TIÊU & CHIẾN LƯỢC PHÁT TRIỂN

03 Nguyên tắc tuân thủ

1. Với khách hàng:
 - I. Chất lượng, uy tín.
 - II. Luôn thoả mãn các nhu cầu của khách hàng với chất lượng tốt nhất.
 - III. Cởi mở, thân thiện, nhiệt tình, cầu thị và trân trọng.
 - IV. Nỗ lực cao nhất để các dịch vụ luôn tiến bộ, chuyên nghiệp và vượt trội hơn.
2. Với đối tác:
 - I. Xây dựng và giữ gìn mối quan hệ đoàn kết, ổn định, lâu dài và cùng có lợi trên cơ sở truyền thống kinh doanh đáng tin cậy, đảm bảo chất lượng dịch vụ và tôn trọng khách hàng.
 - II. Hỗ trợ để cùng nâng cao chất lượng kinh doanh nhằm thoả mãn tốt hơn nhu cầu của khách hàng.
3. Với nhân viên:
 - I. Tạo cơ hội học tập, nâng cao trình độ và tác phong làm việc, từng bước đạt tiêu chuẩn quốc tế.
 - II. Tạo cơ hội thăng tiến trên cơ sở hiệu quả công việc, tính chính trực và lòng trung thành với công ty, nhằm đảm bảo điều kiện ngày càng tốt hơn cho cuộc sống của nhân viên và sự phát triển bền vững của công ty.
4. Với cộng đồng:
 - I. Tôn vinh và giữ gìn đạo đức kinh doanh.
 - II. Hoàn thành trách nhiệm xã hội, chấp hành luật pháp.
 - III. Tích cực góp phần vào sự phát triển chung của xã hội.

SẢN PHẨM ẮC QUY XE ĐIỆN

Ắc quy SKYE 12v13.3ah

Chiều dài: 151 mm ± 1.5 mm
Chiều rộng: 99 mm ± 1.5 mm
Chiều cao: 98 mm ± 1.5 mm
Tổng cao: 103 mm ± 1.5 mm
Trọng lượng: 4.2 ± 0.1 KG
Vật liệu vỏ bình: ABS



SẢN PHẨM LINH KIỆN PHỤ TÙNG XE ĐIỆN

Sạc xe điện SKYE

SKYE 48V12Ah
SKYE 48V20Ah
SKYE 60V20Ah



Ắc quy SKYE 12v22.6ah

Chiều dài: 181 mm ± 1.5 mm
Chiều rộng: 77 mm ± 1.5 mm
Chiều cao: 169 mm ± 1.5 mm
Tổng cao: 171 mm ± 1.5 mm
Trọng lượng: 6.7 ± 0.1 KG
Vật liệu vỏ bình: ABS



Sạc xe điện X-POWER

XPOWER 48V12Ah
XPOWER 36V12Ah
XPOWER 48V20Ah
XPOWER 60V20Ah

Ắc quy X-POWER 12v12.6ah

Chiều dài: 151 mm ± 1.5 mm
Chiều rộng: 99 mm ± 1.5 mm
Chiều cao: 98 mm ± 1.5 mm
Tổng cao: 103 mm ± 1.5 mm
Trọng lượng: 4.0 ± 0.1 KG
Vật liệu vỏ bình: ABS



Máy sạc xả ắc quy SF100-6

Số kênh: 6 kênh
Nhãn hiệu: DEKANG
Kích thước: 710*330*150 mm



Ắc quy X-POWER 12v22.6ah

Chiều dài: 181 mm ± 1.5 mm
Chiều rộng: 77 mm ± 1.5 mm
Chiều cao: 169 mm ± 1.5 mm
Tổng cao: 171 mm ± 1.5 mm
Trọng lượng: 6.4 ± 0.1 KG
Vật liệu vỏ bình: ABS



Máy xả ắc quy XC-601

Số kênh: 6 kênh

SẢN PHẨM

LINH KIỆN PHỤ TÙNG XE ĐIỆN

Đồng hồ đo ắc quy BT-54

Chất liệu: Thép CR-V
Sức tản nhiệt: 480W
Kích thước: 200 x 110 x 40mm
Trọng lượng: 1.2kg



Điều tốc xe điện FAMA

FAMA 36V-48V 350W
FAMA 48V-64V 450W-500W
FAMA 48V-64V 800W
FAMA 48V-64V 1000W-1200W



Còi xe điện SKYE

Còi SKYE 12v
Còi SKYE 48v



Dây phanh xe điện SKYE

Đầy đủ kích thước



SẢN PHẨM

LINH KIỆN PHỤ TÙNG KHÁC

Các linh kiện, phụ tùng xe điện với hơn 1000 mặt hàng, phù hợp với hầu hết tất cả các hãng xe điện 2 bánh đang có trên thị trường ...



NĂNG LỰC SẢN XUẤT

- Công suất sản xuất: 120.000 kWh/năm
- Diện tích xưởng sản xuất: 3000 m²
- Diện tích kho nguyên liệu và thành phẩm: 600 m²

MÁY MÓC THIẾT BỊ SẢN XUẤT

Với công nghệ sản xuất tiên tiến được áp dụng từ các tập đoàn lớn trên thế giới, thiết bị sản xuất của chúng tôi được đầu tư từ các hãng sản xuất lớn như Nhật Bản, Đức và Trung Quốc.



LAO ĐỘNG SẢN XUẤT



PHÒNG THÍ NGHIỆM

Phòng thí nghiệm của chúng tôi có diện tích 50m2 và được trang bị đầy đủ các thiết bị, dụng cụ đo lường cùng các loại hoá chất để phục vụ cho quá trình phân tích và thử nghiệm ắc quy..



MẠNG LƯỚI PHÂN PHỐI



Mạng lưới bán hàng của công ty trải rộng khắp toàn quốc và hơn 500 đại lý, cửa hàng.

Các đại lý, cửa hàng tọa lạc tại những điểm chiến lược trên khắp đất nước. Mỗi đại lý đều được trang bị biển hiệu, thông tin đầy đủ về sản phẩm đặc quy SKYE và đội ngũ nhân viên am hiểu, có kinh nghiệm để hỗ trợ khách hàng tối đa và đảm bảo sự hài lòng cao nhất.

Mạng lưới phân phối theo vùng

- 📍 Miền Bắc
- 📍 Miền Trung
- 📍 Miền Nam



ĐỐI TÁC & KHÁCH HÀNG TIÊU BIỂU

